Equipo De Convivencia Escolar

Calculando mi NEM

La nota de egreso de Enseñanza Media se obtiene promediando los promedios de notas de cada curso, y aproximando este resultado al segundo decimal.

Luego, este promedio se transforma a un puntaje estándar mediante tablas de conversión.

Cabe señalar que cada modalidad educativa tiene su propia tabla de conversión (Humanista-Científica diurna, vespertina y nocturna; y Técnico-Profesional). En el caso de nuestro establecimiento Educacional, corresponde a la modalidad **CIENTÍFICO HUMANISTA DIUERNA.**

El promedio de notas (NEM), se aproxima al decimal superior. **Por ejemplo.**

Promedio **6,35**	Se aproxima a **6,4**
Promedio **5,84**	Se aproxima a **5,8**
Promedio **4,77**	Se aproxima a **4,8**

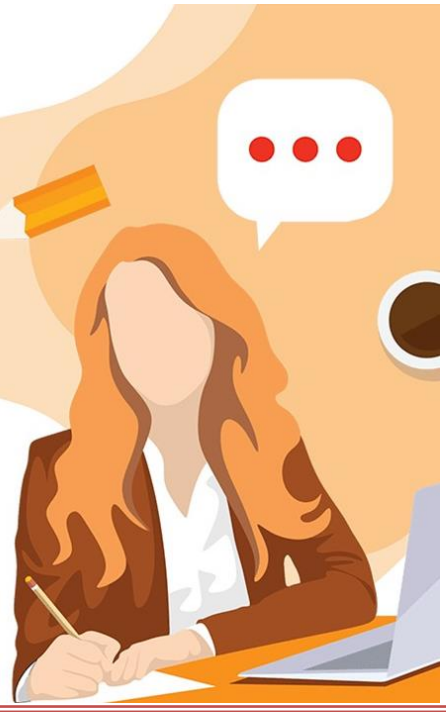

OBSERVA ACÁ LA ESCALA DEMRE:

https://demre.cl/proceso-admision/factores-seleccion/tabla-transformacion-nem-5-procesos-grupo-a#gsc.tab=0

TABLAS NEM PARA AJUSTE EN 5 AÑOS

Considera El Ajuste vigente hasta el 2023

	GRUPO A					
NEM	2018	2019	Actual (2020)	2021	2022	2023
4,0	208	197	186	174	162	150
4,01	210	199	188	176	164	152
4,02	212	201	190	178	166	154
4,03	214	203	192	180	169	157
4,04	217	205	194	183	171	159
4,05	219	207	197	185	173	162
4,06	221	209	199	187	176	164
4,07	223	211	201	190	178	167
4,08	225	214	203	192	181	169
4,09	227	216	205	194	183	172
4,1	229	218	208	196	185	174
4,11	231	220	210	199	188	177
4,12	233	222	212	201	190	179
4,13	235	224	214	203	192	181
4,14	237	226	216	206	195	184
4,15	239	229	219	208	197	186
4,16	241	231	221	210	200	189
4,17	243	233	223	212	202	191
4,18	245	235	225	215	204	194
4,19	247	237	228	217	207	196

El Consejo de Rectores, en su sesión del 30 de marzo de 2017, decidió modificar progresivamente, desde **EL PROCESO DE ADMISIÓN 2019 Y HASTA EL PROCESO 2023**, la escala de transformación de Notas de Enseñanza Media para alinear esta escala con la de la PSU, que en **SU MÍNIMO ES DE 150 PUNTOS Y EN SU MÁXIMO 850 PUNTOS.**

Pero recuerda que influye la ponderación que asigne cada universidad

REQUISITOS	PUNTAJE ALUMNO	PONDERACIÓN	RESULTADO
NEM 10%	686	(686 x 0,10)	68,6 pts.
P. Ranking 20%	740	(740 x 0,20)	148,0 pts.
Lenguaje 10%	710	(710 x 0,10)	71,0 pts.
Matemáticas 45%	750	(750 x 0,45)	337,5 pts.
Ciencias 15%	720	(720 x 0,15)	108,0 pts.
Ciencias Sociales 0%	-----	-----	----
Puntaje Ponderado			733,1 pts

Según las ponderaciones establecidas por cada carrera y Universidad, debes calcular el porcentaje indicado de tu puntaje en Lenguaje y Comunicación, Matemáticas, la prueba optativa correspondiente, NEM y Puntaje Ranking.

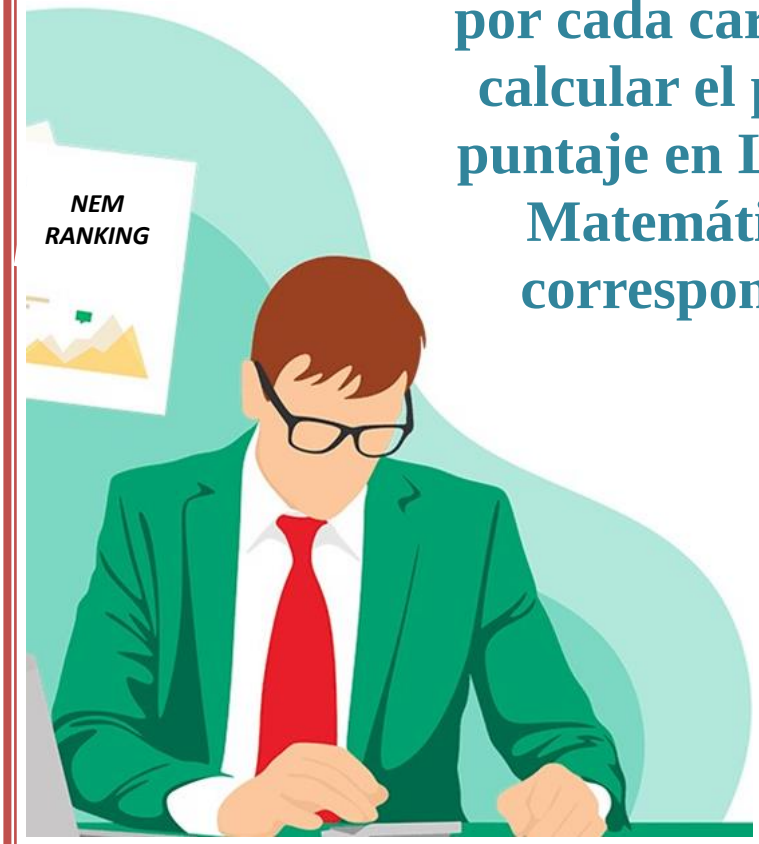

La suma de estos porcentajes corresponde a TU PUNTAJE PONDERADO.